

### Pôle administratif

#### Direction générale

Mr Patrick GIRAUD, Directeur

Direction des ressources  
humaines, des affaires médicales et des  
affaires générales

Mr C. TIGER, Directeur adjoint

Direction des affaires financières  
Directeur délégué HL Candé et  
EHPAD Oudon

Mr O. MEREAU, Directeur adioint

Direction des services économiques,  
logistique et des travaux

Mr D. MULLER, Directeur adioint

#### Direction des soins

Mme L. LAIGNEL, Directeur des soins

Direction qualité et gestion des risques

Mme L. LAIGNEL, Directeur des soins

Direction  
Système d'Information / Accueil  
et Admissions / D.I.M. / Gestion  
des Archives

Mme MC. LEA-BATAILLE, ingénieur

### Pôle Médecine Gériatrie

Chef de pôle : Dr C. MARRE

#### Service de Médecine A&B

Chef de service : Dr C. MARRE

#### Service des Soins de Suite et Réadaptation

Chef de service : Dr M. BERNARD

#### Service des Soins Médico-Techniques Importants (Soins de longue durée)

Chef de service : Dr C. MARRE

#### Établissement d'Hébergement pour Personnes Agées Dépendantes

Médecin coordonateur : Dr S. HENNI

### Pôle Plateau Technique

Chef de pôle : Dr M. LEMINE

#### Service des urgences

Chef de service : Dr C. MOREL

#### Service imagerie médicale Réfèrent médical: Dr B.BRASSARD

#### Service anesthésie, bloc, réanimation

Chef de service : Dr E.FROCRAIN

#### Service de chirurgie

Chef de service de chirurgie  
orthopédique  
Dr C. CADU  
Chef de service de chirurgie  
digestive : Dr Y. COLLET

#### Service gynécologie obstétrique

Chef de service : Dr M. LEMINE

### Pôle Pharmacie, Hygiène et Stérilisation

Chef de pôle : Mme A. COURTOIS

#### Coordination transversale des Pôles

Responsable de l'EMSP  
Poste vacant

Responsable de l'EMG  
Dr X. ROUTON

Responsable de la psychiatrie de  
liaison  
Dr GAUDEAU

Responsable du réseau  
d'addictologie  
Dr N. MOYSAN

Responsable des assistantes  
sociales  
Mme MC. LEA BATAILLE

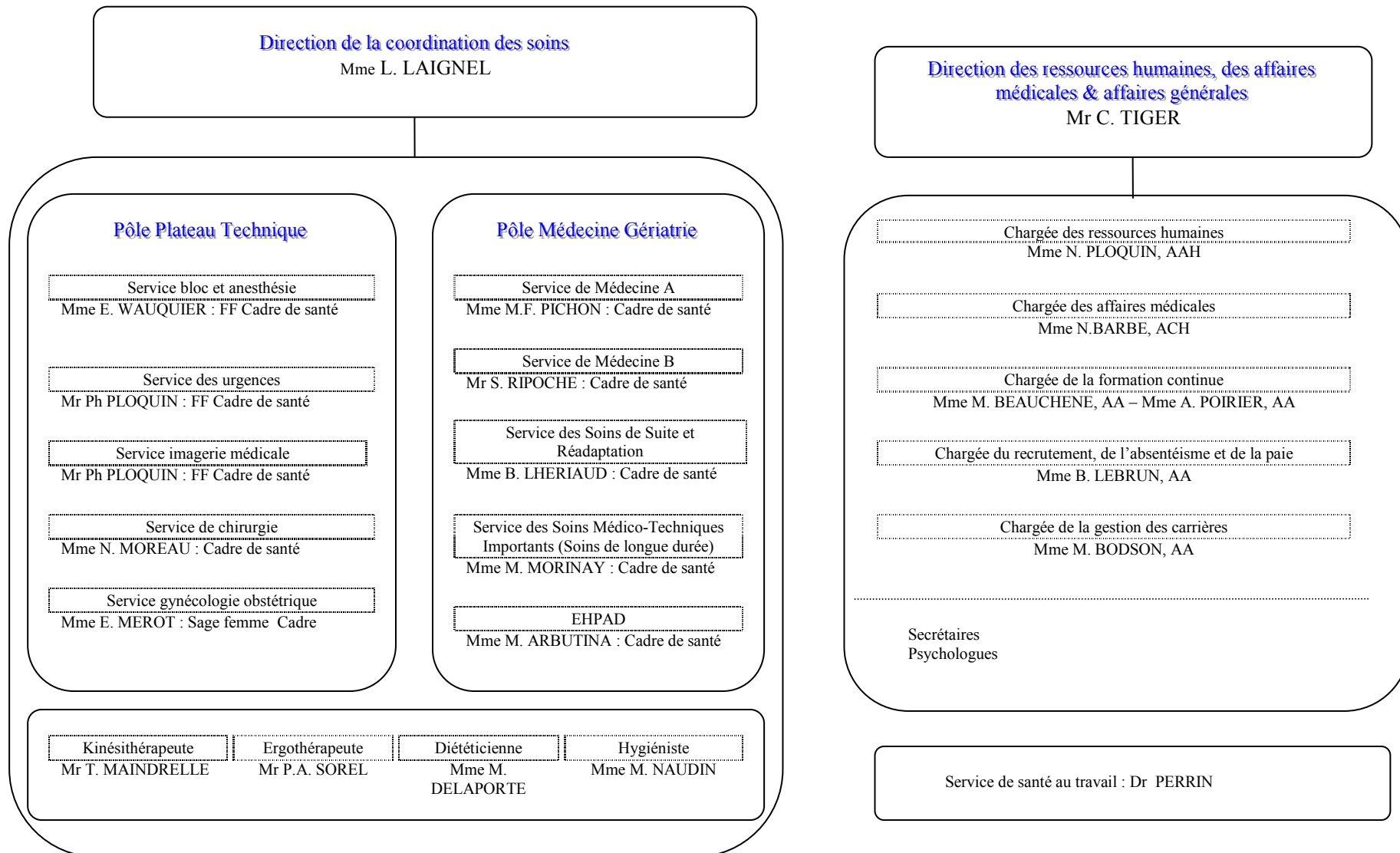

Organisation des services techniques, logistiques, finances, systèmes  
d'information et qualité

**Direction des services économiques,  
logistiques et des travaux**

Mr D. MULLER, Directeur adjoint

Chargé du service technique

Mr J.C. D'HERVE, TSH

Chargé des transports

Mr E. TRIBERT, TSH

Chargé de la restauration

Mr A. HAY, gérant

Chargée des services économiques

Mme C. CASTELNEAU, CESF

**Direction du système d'information**

Mme MC. LEA-BATAILLE, ingénieur

Unité Informatique

Mrs D. PERRET – Mr W.SARKISSIAN / TSH

Chargée de l'Accueil et des Admissions

Mme E. ROBIN, ACH

Archives

Mr C. GUILMAULT

Responsable du DIM

Dr. M. GHIRINGHELLI

**Direction de la qualité et  
de la gestion des risques**

Mme L. LAIGNEL, Directeur  
des soins

Médecin qualité

Poste vacant

Technicien qualité et  
gestionnaire de risques

Mme J. RABREAUD

**Direction des affaires  
financières**

**Directeur délégué HL  
Candé et EHPAD  
Oudon**

Mr O. MEREAU

Directeur adjoint

Chargée du contrôle de  
gestion

Mme M. VIALARET, AAH

AAH : Attaché d'Administration Hospitalière  
TSH : Technicien Supérieur Hospitalier  
ACH : Adjoint des Cadres Hospitalier  
CESF : Conseillère en Économie Social et Familiale  
AA : Adjoint Administratif